

**PROYECTOS ESTRATEGICOS FINANCIADOS CON RECURSOS DEL SISTEMA GENERAL DE REGALIAS DEL  
DEPARTAMENTO.**

**FONDO DE DESARROLLO REGIONAL (FDR) Y FONDO DE COMPENSACION REGIONAL (FCR)**

## RECURSOS DISPONIBLES FONDO DE DESARROLLO REGIONAL Y FONDO DE COMPENSACION REGIONAL CON CORTE A MARZO 3 DE 2015

<b>AÑO</b>	<b>% AUTORIZADO</b>	<b>VALOR</b>
2012	100%	96.256.866.763
2013 - 2014	100%	254.755.514.136
ADICIONAL VIGENCIA 2012	100%	16.299.239.975
<b>SUBTOTAL</b>		<b>367.311.620.874</b>
<b>BIENIO 2015 - 2016.</b>	50%*	144.327.273.849
<b>TOTAL</b>		<b>511.638.894.723</b>

VALOR PROYECTOS APROBADOS A LA FECHA: \$ 396.342.989.078 ( 78%)

RECURSOS DISPONIBLES PARA APROBACION DE PROYECTOS: \$115.295.905

\* DISMINUCION DE \$86.400 MILLONES RESPECTO A PROYECCION CON EL 80% DEL BIENIO 2015 - 2016. (LEY 1744 DEL 26 DE DICIEMBRE DE 2014)

**CONSOLIDADO PROYECTOS APROBADOS POR SECTORES EN SESIONES DE OCAD DEL 18 DE  
NOVIEMBRE DE 2012 CON CORTE A MARZO DE 2015**

#	SECTOR	VALOR TOTAL PROYECTO	VALOR TOTAL SOLICITADO SGR	%
38	TRANSPORTE	194.196.749.527	137.327.196.528	35%
25	PRODUCTIVO	581.126.326.594	69.906.979.514	18%
18	EDUCACION	62.293.254.732	57.508.069.963	15%
7	SALUD	260.330.993.762	39.327.521.586	10%
5	VIVIENDA	59.575.678.269	14.729.407.051	4%
5	MEDIO AMBIENTE	20.071.200.000	19.671.200.000	5%
4	AGUA POTABLE Y SANEAMIENTO BASICO	17.176.428.013	14.233.655.164	4%
6	INCLUSIÓN SOCIAL	16.409.574.005	10.045.204.467	3%
4	VICTIMAS Y AUTO DE LA CORTE	12.183.000.335	7.183.000.479	2%
1	JUSTICIA Y SEGURIDAD	2.199.825.547	2.199.825.547	1%
1	MINERIA	770.000.000	700.000.000	0,18%
1	SEGURIDAD	1.000.000.000	1.000.000.000	0,25%
1	CULTURA	172.000.000	172.000.000	0,04%
1	RECREACION Y DEPORTES	970.500.000	970.500.000	0,24%
11	POBLACION INDIGENA	15.437.993.782	7.509.578.679	1,89%
5	POBLACION AFRO	32.723.310.100	13.858.850.100	3,50%
<b>133</b>	<b>TOTAL PROYECTOS - POR SECTORES</b>	<b>1.276.636.834.665</b>	<b>396.342.989.078</b>	<b>100%</b>

**ESTADO DE PROYECTOS APROBADOS EN EL  
OCAD REGION PACIFICO  
FDR Y FCR**

ESTADO	NÚMERO DE PROYECTOS	VALOR APROBADO SGR
APROBADOS	133	396.343.016.078
CERTIFICADO DE EJECUCIÓN EN TRAMITE	4	4.914.978.576
CON CERTIFICADO DE EJECUCIÓN	129	391.428.037.502
CONTRATADOS	77	226.882.476.277
EN PROCESO CONTRACTUAL	6	10.092.189.873
ESTUDIOS PREVIOS	46	154.453.371.352

## PROYECTOS APROBADOS FONDO CTeI-SGR- CONSOLIDADO POR SUBPROGRAMAS

SUBPROGRAMA	NUMERO DE PROYECTOS	VALOR TOTAL	VALOR APROBADO FONDO CTeI-SGR
INVESTIGACIÓN APLICADA	7	17.157.667.453	13.636.293.713
CENTROS DE INVESTIGACION PARA EL DESARROLLO REGIONAL	6	37.051.019.864	29.442.753.442
FORMACIÓN DEL TALENTO HUMANO	1	25.532.029.133	25.532.029.133
TIC´S	1	19.243.065.935	19.243.065.935
<b>TOTAL</b>	<b>15</b>	<b>98.983.782.385</b>	<b>88.646.142.223</b>

RECURSOS APROPIADOS 2012-2014 - 2015: \$ 189.102.291.266

RECURSOS APROBADOS A LA FECHA: \$ 87.356.207.840 (62%)

## ESTADO ACTUAL DE LOS PROYECTOS APROBADOS FONDO CTI

ESTADO	NÚMERO DE PROYECTOS	VALOR TOTAL	VALOR APROBADO FONDO CTel-SGR
EN EJECUCIÓN	9	36.400.733.388	32.870.869.274
EN CONTRATACIÓN	5	58.788.989.773	52.071.429.226
APROBADOS	1	3.794.059.224	3.703.843.723
<b>TOTAL</b>	<b>15</b>	<b>98.983.782.385</b>	<b>88.646.142.223</b>

**PROYECTOS APROBADOS SUBREGION EXPROVINCIA DE OBANDO  
SECTOR TRANSPORTE**



#	PROYECTOS CONCERTADOS	VALOR CONCERTADO	NOMBRE DEL PROYECTO	EJECUTOR	VALOR TOTAL	VALOR SGR	RECURSOS NACIONALES	ESTADO CONTRACTUAL
1	Vía Panám- Cumbal (1600); Vía Esperanza - Iles (1360); Vía Aldana- Chorrillo- Cuaquerán (959); Vía Ipiales- Guachucal-El Espino (4200- resolver preinversion); Vía Cumbal-La Laguna (990); Vía Córdoba- Panamericana (1280); Puerres- Monopamba (3000); Vía Funes- Puerres-Cordoba- Potosí (1600); Pupiales- Gualmatán- Contadero-Iles (6500); Vía Cuaspu - Ipiales (3000).	24,489,000,000	Estudios y diseños para la rehabilitación de la vía Guachucal-Ipiales pro al pr23+800	GOBERNACION	633,382,042	633,382,042		Eecutado
2			Estudios y diseños para la rehabilitación de la vía Guachucal-Cumbal, Nariño, occidente	GOBERNACION	249,268,201	249,268,201		Ejecutado
4			Construcción pavimentación en concreto flexible de la vía Cumbal Panam del municipio de Cumbal departamento de Nariño	GOBERNACION	18,041,747,947	2,113,000,000	15,928,747,947	Contratado
5			Pavimentación en concreto rígido de la vía Cumbal al corregimiento de San Diego de Muellamues del municipio de Guachucal del k0+000al k0+800 en el departamento de Nariño	MUNICIPIO CUMBAL	974,093,137	974,093,137		Contratado
6			Mejoramiento y rehabilitación de la vía regional Ipiales-Pupiales-Gualmatan-contadero-Iles departamento de Nariño, occidente	MUNICIPIO DE PUPIALES	6,400,000,000	6,400,000,000		Contratado
7			Construcción Pavimento Rígido en la vía Córdoba Troncal Panamericana Córdoba Nariño Occidente	MUNICIPIO DE CORDOBA	16,286,708,885	1,691,000,000	14,595,708,885	Contratado
8			Pavimentación Iles La Esperanza Panamericana k8+540 - k16 + 122 Iles Nariño	GOBERNACION	14,411,644,548	1,796,000,000	12,615,644,548	Contratado
3			Pavimentación de la vía del Cordón Fronterizo que comunica el municipio de Cuaspu Carlosama con el municipio de Ipiales, en el tramo comprendido entre el puente sobre el Río Blanco y la intersección con la vía Panamericana aeropuerto San Luis	MUNICIPIO DE CARLOSAMA	4,970,000,000	4,970,000,000		En Ejecucion 80%
9			Mejoramiento y rectificación de la vía Puerres - Monopamba-tramo La Antena-desmontes altos, municipio de Puerres, exprovincia de Obando, departamento de Nariño	MUNICIPIO PUERRES	10,000,000,000	7,500,000,000	2,500,000,000	Estudios Previos
			Mejoramiento de 4.5 km de la vía Churuyaco – El Empalme en el tramo K0+000 al K4+500 Corregimiento de Cofanía Jardines de Sucumbios.	GOBERNACION	2.985.863.727	2.985.863.727		En trámite Certificado de ejecución
	<b>TRANSPORTE</b>	<b>24,489,000,000</b>			<b>74,966,844,760</b>	<b>29.312607.107</b>	<b>45,640,101,380</b>	

**PROYECTOS APROBADOS SUBREGION EXPROVINCIA DE OBANDO  
SECTOR PRODUCTIVO**

#	PROYECTOS CONCERTADOS	VALOR CONCERTADO	NOMBRE DEL PROYECTO	EJECUTOR	VALOR TOTAL	VALOR SGR	RECURSOS NACIONALES	ESTADO CONTRACTUAL
22	Proyectos productivos- Distritos Riego (736) de	12,843,000,000	Fortalecimiento de la productividad de las explotaciones de los productores agropecuarios a través de la transferencia tecnológica en el departamento de Nariño	GOBERNACION	<b>467,495,776</b>	467,495,776		En Ejecucion
23			Construcción de la infraestructura para el intercambio comercial ganadero de la zona de la ex provincia de Obando y la sabana de Túquerres ubicada en el municipio de Guachucal.	MUNICIPIO GUACHUCAL	<b>2,130,000,000</b>	2,130,000,000		En Ejecucion
24			Construcción de infraestructura para el intercambio comercial agropecuario de la subregión de la exprovincia de Obando, localizado en el municipio de córdoba, departamento de Nariño.	MUNICIPIO CORDOBA	<b>2,719,154,425</b>	2,719,154,425		En Ejecucion
25			Mejoramiento de la producción agrícola en predios de los usuarios de distritos de riego en el departamento de Nariño	GOBERNACION	<b>1,569,104,494</b>	1,569,104,494		En Ejecucion
26			Mejoramiento de los rendimientos de la producción agropecuaria en los predios de las asociaciones de usuarios de distritos de riego en el departamento de Nariño	GOBERNACION	<b>367,643,680</b>	367,643,680		En Ejecucion
27			Recuperación del patrimonio agrícola para la soberanía y seguridad alimentaria auto sostenible en los productores rurales del departamento de Nariño	GOBERNACION	<b>1,111,000,000</b>	1,111,000,000		contratado
28			Mejoramiento de la competitividad de la cadena productiva de leche en las subregiones exprovincia de Obando, centro y sabana del departamento de Nariño	GOBERNACION	<b>2,062,554,613</b>	2,062,554,613		Estudios Previos
<b>PRODUCTIVO Y RIEGO</b>		<b>12,843,000,000</b>			<b>10,426,952,988</b>	<b>10,426,952,988</b>		



**PROYECTOS APROBADOS SUBREGION EXPROVINCIA DE OBANDO  
SECTORES DE EDUCACION Y SALUD**

#	PROYECTOS CONCERTADOS	VALOR CONCERTADO	NOMBRE DEL PROYECTO	EJECUTOR	VALOR TOTAL	VALOR SGR	RECURSOS NACIONALES	ESTADO CONTRACTUA L
10	Mejoramiento de la cobertura y calidad de la educación a nivel de preescolar, básica primaria, básica secundaria y media.3285	15,285,000,000	Fortalecimiento e implementación de la metodología escuela nueva para mejorar la calidad educativa en primaria en el departamento de Nariño, occidente	GOBERNACION	<b>937,784,572</b>	937,784,572		En Ejecucion 70%
11	Universidad de la Exprovincia de Obando		Mejoramiento de la calidad educativa en 40 municipios no certificados del departamento de Nariño	GOBERNACION	<b>240,333,332</b>	240,333,332		Estudios Previos
12	12,000		Mejoramiento integral de la educación en la subregión de la exprovincia de Obando departamento de Nariño	GOBERNACION	<b>1,040,305,996</b>	1,040,305,996		Estudios Previos
<b>EDUCACION</b>		<b>15,285,000,000</b>			<b>2,218,423,900</b>	<b>2,218,423,900</b>	<b>0</b>	
13	Fortalecimiento de IPS en cada municipio y Fortalecer el Hospital Civil de Ipailles.	4,589,000,000	Construcción de la unidad de cuidados intensivos (UCI) para le hospital civil de Ipiales E.S.E. perteneciente a la subregión de la exprovincia de Obando departamento de Nariño	GOBERNACION	<b>3,633,000,000</b>	3,633,000,000		En Ejecucion
<b>SALUD</b>		<b>4,589,000,000</b>			<b>3,633,000,000</b>	<b>3,633,000,000</b>	<b>0</b>	

**PROYECTOS APROBADOS SUBREGION EXPROVINCIA DE OBANDO  
SECTORES VIVIENDA E INCLUSION SOCIAL**

#	PROYECTOS CONCERTADOS	VALOR CONCERTADO	NOMBRE DEL PROYECTO	EJECUTOR	VALOR TOTAL	VALOR SGR	RECURSOS NACIONALES	ESTADO CONTRACTUAL
<b>SALUD</b>		<b>4,589,000,000</b>			<b>3,633,000,000</b>	<b>3,633,000,000</b>	<b>0</b>	
14	Cofinanciación de vivienda-Alcantarillado	2,717,000,000	Construcción de viviendas de interés social rural modalidad dispersa y nucleada en los municipios del departamento de Nariño occidente	BANCO AGRARIO	<b>1,784,302,122</b>	1,784,302,122		Contratado
15			Construcción de VISR modalidad dispersa en los municipios de la exprovincia de Obando, Gualmatan, Iles y El Contadero- departamento de Nariño	GOBERNACION	<b>1,400,000,000</b>	1,400,000,000		Proceso contractual
16			Construcción de VISR modalidad dispersa en los municipios de la exprovincia de Obando Funes y Potosí departamento de Nariño	GOBERNACION	<b>1,715,189,873</b>	1,715,189,873		Proceso contractual
<b>VIVIENDA</b>		<b>2,717,000,000</b>			<b>3,115,189,873</b>	<b>3,115,189,873</b>	<b>0</b>	
17	Inclusión social	2,000,000,000	Fortalecimiento de la cultura de envejecimiento activo y atención integral en el departamento de Nariño	GOBERNACION	<b>102,738,312</b>	102,738,312		En Ejecucion
18			Prevención de vulneración de derechos y generación de oportunidades para adolescentes y jóvenes del departamento de Nariño	GOBERNACION	<b>177,326,311</b>	177,326,311		En Ejecucion
19			Protección integral en la primera infancia e infancia en el departamento de Nariño	GOBERNACION	<b>550,390,273</b>	550,390,273		En Ejecucion
20			Fortalecimiento de la cultura de prevención de la discapacidad e inclusión social en el departamento de Nariño	GOBERNACION	<b>143,035,233</b>	143,035,233		En Ejecucion
21			Protección de derechos y generación de oportunidades para las mujeres en el departamento de Nariño	GOBERNACION	<b>209,758,001</b>	209,758,001		En Ejecucion
<b>INCLUSION SOCIAL</b>		<b>2,000,000,000</b>			<b>1,183,248,130</b>	<b>1,183,248,130</b>	<b>0</b>	

**PROYECTOS APROBADOS SUBREGION EXPROVINCIA DE OBANDO  
SECTOR SEGURIDAD Y MEDIO AMBIENTE**

#	PROYECTOS CONCERTADOS	VALOR CONCERTADO	NOMBRE DEL PROYECTO	EJECUTOR	VALOR TOTAL	VALOR SGR	RECURSOS NACIONALES	ESTADO CONTRACTUAL
29			Apoyo integral en seguridad alimentaria, acompañamiento psicosocial y participación efectiva a víctimas por desplazamiento forzado en los municipios de Túquerres, Ipiales y Pasto en el departamento de Nariño	GOBERNACION	<b>183,082,138</b>	183,082,138		en ejecución
30	Infraestructura para la seguridad y derechos humanos	2,000,000,000	Implementación de cultivos productivos y atención psicosocial a 800 familias en situación de desplazamiento forzado en los municipios de Tumaco, El Charco, Samaniego, Córdoba, Taminango, Cumbitara y El Rosario en el departamento de Nariño	GOBERNACION	<b>265,846,541</b>	265,846,541		en ejecución
31			Implementación del plan de acción departamental para la atención. Asistencia y reparación integral a las víctimas del conflicto armado del departamento de Nariño.	GOBERNACION	<b>222,001,382</b>	222,001,382		en ejecución
32			Mejoramiento de los niveles de seguridad y convivencia ciudadana en la subregión de la ex provincia de Obando	GOBERNACION	<b>1,000,000,000</b>	1,000,000,000		estudios previos
<b>VICTIMAS Y AUTO DE LA CORTE</b>		<b>2,000,000,000</b>			<b>670,930,061</b>	670,930,061		
33	MEDIO AMBIENTE		Restauración ecológica de ecosistemas estratégicos para la conservación del recurso hídrico en el territorio de Guaitara. Departamento de Nariño.	GOBERNACION	<b>6,260,000,000</b>	6,260,000,000		estudios previos
<b>MEDIO AMBIENTE</b>		<b>6,460,000,000</b>			<b>6,260,000,000</b>	6,260,000,000		
<b>TOTAL CONCERTADO</b>		<b>70,383,000,000</b>	<b>TOTAL APROBADO</b>		<b>98,803,659,651</b>	<b>53,163,558,271</b>	<b>45,640,101,380</b>	

PROYECTOS EN TRAMITE EN LA SUBREGION DE OBANDO		
PROYECTO	VALOR CONCERTADO	ESTADO
Construcción de la sede de la universidad de la ex provincia de Obando	<b>12,000,000,000</b>	en proceso entrega diseños definitivos se adelanta reuniones entre la UDENAR y municipio de Ipiales
Construcción e implementación planta de beneficio animal regional sur Ipiales - Nariño.	<b>2,900,000,000</b>	proyecto nuevamente en formulación
mejoramiento de la educación en la subregión Obando (contadero ,Aldana, Puerres)	<b>1,600,000,000</b>	en revisión SED
mejoramiento de la educación en la subregión Obando(contadero -Funes - Gualmatán -Potosí -Aldana -Pupiales)	<b>1,308,701,278</b>	en ajustes solicitados por el DNP y el MEN
fortalecimiento de la infraestructura hospitalaria y dotación de equipos para la red de servicios de salud de la subregión Exprovincia de Obando departamento de Nariño	<b>449,538,075</b>	EL ESE del Contadero no ha presentado los Ajustes para enviar Nuevamente a Revisión del DNP y Min Salud
infraestructura educativa y dotación en el CERES del municipio de Guachucal - departamento de Nariño	<b>880,000,000</b>	en formulación
mejoramiento de la vía Aldana-chorrillo-Cuaquerán municipio de Aldana	<b>959,000,000</b>	en formulación
mejoramiento de la vía Funes Puerres - Córdoba -Potosí	<b>400,000,000</b>	en formulación
<b>TOTAL PROYECTOS</b>	<b>20,497,239,353</b>	

<b>TOTAL CONCERTADO</b>	70,383,000,000
<b>APROBADO REGALIAS</b>	56,163,558,271
<b>TOTAL EN TRAMITE REGALIAS</b>	20,497,239,353
<b>TOTAL INVERSION REGALIAS</b>	76,660,797,624

# PROYECTOS APROBADOS CON RECURSOS DEL S.G.R. - DEPARTAMENTALES

No.	SECTOR	NOMBRE DEL PROYECTO	ESTADO	ASIGNACIONES DIRECTAS 2012	ASIGNACIONES DIRECTAS 2013	ASIGNACIONES DIRECTAS 2014	VALOR TOTAL
1	TRANSPORTE	MANTENIMIENTO DE LA RED VIAL EN EL CORREGIMIENTO DE JARDINES DE SUCUMBIOS, IPIALES, NARIÑO, OCCIDENTE.	LIQUIDADO	261,000,000	-		261,000,000
2	TRANSPORTE	ELABORACION DE ESTUDIOS Y DISEÑOS PARA LA RECTIFICACION DE LA VIA PUERRES MONOPAMBA TRAMO LA ANTENA-DESMONTES ALTOS, PUERRES, NARIÑO, OCCIDENTE	LIQUIDADO		337,623,568		337,623,568
3	EDUCACIÓN	AMPLIACION DE LA INFRAESTRUCTURA FISICA Y DOTACION DE MOBILIARIO ESCOLAR EN LA INSTITUCION EDUCATIVA EL EMPALME EN EL CORREGIMIENTO JARDINES DE SUCUMBIOS, IPIALES, NARIÑO, OCCIDENTE	EN EJECUCIÓN	733,021,417			733,021,417
4	TRANSPORTE	MEJORAMIENTO DE 4,5 KM DE LA VIA RIO CHURUYACO - EL EMPALME - EN EL TRAMO K0 + 000 A K4 + 500, CORREGIMIENTO DE COFANIA JARDINES DE SUCUMBIOS, MUNICIPIO DE IPIALES, DEPARTAMENTO DE NARIÑO	APROBADO			680,333,060	680,333,060
<b>TOTAL</b>				<b>733,021,417</b>	<b>733,021,417</b>	<b>680,333,060</b>	<b>2,011,978,045</b>

<b>NOMBRE DEL PROYECTO:</b>	AMPLIACIÓN DE LA INFRAESTRUCTURA FISICA Y DOTACIÓN MOBILIARIO ESCOLAR DE LA I. E. EL EMPALME – SUCUMBIOS
<b>ESTADO:</b>	En ejecución
<b>CORREGIMIENTO:</b>	IPIALES – SUCUMBIOS
<b>VALOR TOTAL Y FUENTE DE FINANCIACION:</b>	<b>\$883.021.417.10</b>  S.G.R. - SISTEMA GENERAL DE REGALIAS \$ 773.021.417.00 ECOPETROL \$150.000.000.00
<b>EJECUTOR:</b>	Gobernación de Nariño
<b>INTERVENTORÍA:</b>	Gobernación de Nariño
<b>POBLACIÓN BENEFICIARIA:</b>	300
<b>MUNICIPIOS BENEFICIARIOS:</b>	IPIALES



<b>NOMBRE DEL PROYECTO:</b>	CONSTRUCCIÓN DE LA CASA DEL PENSAMIENTO INDIGENA DE RUMIYACO, JARDINES DE SUCUMBIOS
<b>SECTOR:</b>	SUCUMBIOS
<b>VALOR TOTAL Y FUENTE DE FINANCIACION:</b>	<p><b>\$ 160.000.000.00</b></p> <p>S.G.R. - SISTEMA GENERAL DE REGALIAS</p> <p>\$ 160.000.000.00</p>
<b>EJECUTOR:</b>	Gobernación de Nariño
<b>INTERVENTORÍA:</b>	Gobernación de Nariño
<b>POBLACIÓN BENEFICIARIA:</b>	90
<b>MUNICIPIOS BENEFICIARIOS:</b>	IPIALES – SUCUMBIOS



# **OTROS PROYECTOS FINANCIADOS Y/O COFINANCIADOS POR EL DEPARTAMENTO**



## INVERSION PROYECTOS EN SALUD 2012-2015

TIPO DE INVERSION	BENEFICIARIOS	FINANCIACION			
		NACIONAL	GOBERNACION	ESES-MCIIPIOS	TOTAL
Adquisición de Ambulancias de traslado básico asistencial	ALDANA, CORDOBA, CUASPUD, CUMBAL, FUNES, ILES, IPIALES, POTOSI, PUIPIALES	1.410.000.000	563.000.000	776.000.000	2.749.000.000
Construcción y Dotación de Infraestructura y dotación para la Baja complejidad	ALDANA, CORDOBA, CUASPUD, CUMBAL	3.099.000.000	1.180.000.000	390.000.000	4.669.000.000
Fortalecimiento de la Autoridad sanitaria en la frontera y apoyo a reglamento sanitario internacional para evitar brotes o epidemias	LOS TRECE MCIIPIOS	5.100.000.000			5.100.000.000
Apoyo a Programas de Saneamiento fiscal y financiero de ESE	IPIALES, CORDOBA, POTOSI, CUMBAL		2.500.000.000		2.500.000.000
Obtención UPC- Diferencial	CUMBAL	3.936.641.200			3.936.641.200
<b>INVERSION TOTAL</b>		<b>13.545.641.200</b>	<b>4.243.000.000</b>	<b>1.166.000.000</b>	<b>18.954.641.200</b>

## SECTOR INFRAESTRUCTURA

No.	MUNICIPIO	NOMBRE DEL PROYECTO	INVERSION TOTAL (DEPARTAMENTO Y MUNICIPIO)	DEPTO.RECURSO S PROPIOS	MUNICIPIO	ESTADO ACTUAL	% AVANCE
1	CÓRDOBA	MEJORAMIENTO DE LOS CENTROS EDUCATIVOS DE LA ZONA ORIENTAL 1. CONSTRUCCIÓN RESTAURANTE Y POLIDEOPRTIVO CENTRO E. LLORENTE. 2. CONSTRUCCIÓN CERRAMIENTO Y OBRAS DE MANTENIMIENTO CENTRO EDUCATIVO EL PALMAR, MUNICIPIO DE CÓRDOBA .	257.943.926	147.943.926	110.000.000	LA VÍA DE ACCESO A LA VERDA SE ENCUENTRA CERRADA, SE RECIBIÓ EL ACTA DE SUSPENSIÓN DE OBRA.	0
2	EL CONTADERO	MANTENIMIENTO, MEJORAMIENTO Y REHABILITACIÓN DE LAS VÍAS: SAN JUAN - CONTADERO EN UNA LONGITUD DE 4,00 KM. Y GUALMATÁN - ILES (SECTOR PUENTE LOMA DEL MEDIO - ISCUAZAN) EN UNA LONGITUD DE 9,30 KM EN EL MUNICIPIO DE EL CONTADERO	82.134.319	73.429.254	8.705.065	TERMINADO, PAGADO, PENDIENTE LIQUIDACIÓN	100
3	GUACHUCAL	MANTENIMIENTO,MEJORAMIENTO CONSERVACIÓN VIAL, OBRAS DE DRENAJE Y DEFENSA. VIAS: ARVELA -SANTAMARÍA, ARVELA - IND-GUAN COMUNIDAD - CRISTO BAJO, GUAN PUENTE ALTO - GUAN YAMA,SIMACAS - RIVERAS- CUATINE. CALPUD - ALTO SANO	92.592.593	62.592.593	30.000.000	EN REVISIÓN INFORME FINAL PARA PAGO FINAL.	100
4	IPIALES	MEJORAMIENTO, MANTENIMIENTO Y REHABILITACIÓN DE LA VÍA IPIALES - LA VICTORIA.	416.645.175	266.645.175	150.000.000	EL MUNICIPIO ADJUDICÓ EL CONTRATO DE SUMINISTRO DE MATERIALES 17-10-14	50
5	POTOSÍ	IMPLEMENTACIÓN DEL PROYECTO DENOMINADO "MEJORAMIENTO DE LA VÍA LAS LAJAS POTOSÍ - DELICIAS ENTRE EL K0+000 Y EL K2+500, EN EL MUNICIPIO DE POTOSÍ, DEPTO. DE NARIÑO	169.696.217	136.565.783	33.130.434	SUSPENDIDO DESDE EL 10 DE SEPTIEMBRE , POR OBRAS DE ALCANTARILLADO QUE ESTÁ REALIZANDO LA ALCALDIA DE POTOSI	92
6	POTOSÍ	MEJORAMIENTO DE LA INFRAESTRUCTURA FÍSICA EN LA I.E. SAN ANTONIO DE PADUA	150.724.638	117.942.029	32.782.609	TERMINADO, PENDIENTE PAGO FINAL Y LIQUIDACIÓN	100
7	PUERRES	CONSTRUCCIÓN RESTAURANTE ESCOLAR, AULA DE CLASE Y BATERIA SANITARIA I.E. MONOPAMBA - PUERRES	462.962.963	412.962.963	50.000.000	TERMINADO, PENDIENTE PAGO FINAL Y LIQUIDACIÓN	100
<b>TOTALES</b>			<b>1.632.699.831</b>	<b>1.218.081.723</b>	<b>414.618.108</b>		

## SECTOR PRODUCTIVO

MPIO	NOMBRE DEL PROYECTO	BEN	TOTAL	FUENTES DE FINANCIACION					ESTADO ACTUAL	% AVANCE
				NACION		DEPARTAMENTO		OTROS		
				TOTAL NACION	OTROS RECURSOS SECTORES VARIOS	TOTAL DEPARTAMENTO	RECURSOS PROPIOS			
<b>IPIALES</b>	mejoramiento productivo, económico y social de 120 productores de leche pertenecientes a la asociación de trabajadores agropecuarios productores de leche de yaramal - asoproleche yaramal - en el municipio de Ipiales	120	1.101.228.732	319.053.200	319.053.200	8.000.000	8.000.000	774.175.532	EN EJECUCION	80%
<b>PUPIALES</b>	Implementación de buenas prácticas ganaderas y producción de leche orgánica para la Asociación de productores de leche -	90	1.661.060.409	533.775.900	533.775.900	10.000.000	10.000.000	1.117.284.509	EN EJECUCION	60%
<b>ALDANA</b>	Convenio Asistencia Técnica Minagricultura - Gobernación de Nariño - Udenar	50	40.000.000	33.333.333	33.333.333	3.333.333	3.333.333	3.333.333	EJECUTADO	100%
<b>GUACHUCAL</b>	Fortalecimiento de la empresa lácteos las dos palmas s.a. en la industrialización y comercialización de derivados lácteos en el municipio	100	1.312.219.972	294.277.200	294.277.200	8.000.000	8.000.000	1.009.942.772	EJECUTADO	100%
<b>CUMBAL</b>	Alianza para el mejoramiento de la producción, acopio y comercialización de leche, de la asociación Los Arrayanes, del	42	822.108.112	209.121.000	209.121.000	10.000.000	10.000.000	602.987.112	EN EJECUCION	80%
		<b>402</b>	<b>4.936.617.225</b>	<b>1.389.560.633</b>	<b>1.389.560.633</b>	<b>39.333.333</b>	<b>39.333.333</b>	<b>3.507.723.258</b>		

**OTROS PROYECTOS SUBREGION EXPROVINCIA DE OBANDO**

<b>TOTAL 52 PROYECTOS</b>	<b>VALOR TOTAL PROYECTO</b>	<b>APORTE GOBERNACIÓN</b>	<b>APORTE MUNICIPIO</b>	<b>OTRO APORTES</b>
	<b>\$ 10.539.664.208</b>	<b>\$ 7.031.016.272</b>	<b>\$ 1.216.952.890</b>	<b>\$ 2.291.695.046</b>

## PROYECTOS ESTRATEGICOS SUBREGION EXPROVINCIA DE OBANDO

N°	MUNICIPIO	NOMBRE DEL PROYECTO	VALOR TOTAL PROYECTO	APORTE GOBERNACIÓN	APORTE MUNICIPIO	OTRO APORTES	N° DEL CONVENIO	ESTADO	ESTADO ACTUAL DEL PROYECTO
1	CONTADERO	CONSTRUCCIÓN I ETAPA DE ALCANTARILLADO COMBINADO SECTOR LA INVASIÓN MUNICIPIO EL CONTADERO - NARIÑO	\$ 173.840.000	\$ 156.456.000	\$ 17.384.000,00		375-13	EJECUTADO	En proceso de liquidacion.
2	CONTADERO	CONSTRUCCIÓN DE LA SEGUNDA ETAPA DEL ALCANTARILLADO COMBINADO SECTOR LA INVASION	\$ 100.000.000	\$ 90.000.000	\$ 10.000.000		1678-13	EN EJECUCION	En Ejecucion con avance del 85%
3	CONTADERO	ADECUACION Y MANTENIMIENTO INSTITUCION EDUCATIVA SAN CARLOS SEDE I	\$ 77.190.056	\$ 77.190.056				SIN EJECUTAR	No es viable el proyecto
4	CORDOBA	ESTABILIZACION DE TALUD DEL CENTRO EDUCATIVO DEL CORREGIMIENTO DE SANTA BRIGIDA EN EL MUNICIPIO DE CORDOBA	\$ 64.000.000	\$ 57.600.000	\$ 6.400.000		1555-13	EJECUTADO	En tramite pago final y liquidacion
5	CORDOBA	MEJORAMIENTO DE LOS CENTROS EDUCATIVOS DE LA ZONA ORIENTAL DEL MUNICIPIO DE CORDOBA	\$ 275.999.846	\$ 165.999.846	\$ 110.000.000		1219-13	EJECUTADO	En tramite pago final y liquidacion
6	CORDOBA	ADECUACIÓN DE MEJORAS DEL CENTRO EDUCATIVO LA CUMBRE	\$ 49.990.466	\$ 44.990.466	\$ 5.000.000		1627-13	EJECUTADO	En tramite pago final y liquidacion
7	CORDOBA	CONSTRUCCION MURO DE CONTENCIÓN CENTRO DE SALUD VEREDA SAN PABLO, MUNICIPIO DE CORDOBA	\$ 69.986.072	\$ 50.000.000	\$ 19.986.072			SIN EJECUTAR	El proyecto se encuentra en ajustes finales de diseños estructurales. IDSN
8	CORDOBA	DOTACION DE PLANTA ELECTRICA PARA EL CENTRO DE SALUD SAN BARTOLOME DE CORDOBA E.S.E.	\$ 28.000.000	\$ 28.000.000			1252-14	EJECUTADO	En proceso de liquidacion.
9	CORDOBA	DOTACION DE EQUIPOS BIOMEDICOS PARA EL AREA DE ODONTOLOGIA DEL CENTRO DE SALUD SAN BARTOLOME DE CORDOBA ESE	\$ 40.000.000	40.000.000,00				SIN EJECUTAR	En revision IDSN
10	CUMBAL	FORTALECIMIENTO DE LAS IPS INDIGENAS DE LOS PASTOS MEDIANTE DOTACION DE EQUIPOS Y SUMINISTROS, MUNICIPIO DE CUMBAL DEPARTAMENTO DE NARIÑO.	\$ 100.000.000	\$ 95.000.000		\$ 5.000.000	1734-13	EJECUTADO	En tramite pago final y liquidacion

# PROYECTOS ESTRATEGICOS SUBREGION EXPROVINCIA DE OBANDO

N°	MUNICIPIO	NOMBRE DEL PROYECTO	VALOR TOTAL PROYECTO	APORTE GOBERNACIÓN	APORTE MUNICIPIO	OTRO APORTES	N° DEL CONVENIO	ESTADO	ESTADO ACTUAL DEL PROYECTO
11	CUMBAL	CONSTRUCCION AULA ESCOLAR EN EL CENTRO EDUCATIVO GUAN CENTRO DEL MUNICIPIO DE CUMBAL NARIÑO	\$ 75.000.000	\$ 50.000.000	\$ 25.000.000		437-13	EJECUTADO	Pendiente liquidacion SED
12	CUMBAL	CONSTRUCCION DE SALON CULTURAL EN LA I.E. YO REINARE LA BOYERA DEL MUNICIPIO DE CUMBAL	\$ 75.000.000	\$ 50.000.000	\$ 25.000.000		438-13	EJECUTADO	Pendiente liquidacion SED
13	CUMBAL	CONSTRUCCIÓN DE AULA EN LA INSTITUCION EDUCATIVA SAGRADO CORAZON DE JESUS, VEREDA CUETIAL	\$ 115.898.000	\$ 115.898.000				SIN EJECUTAR	No es viable el proyecto
14	CUMBAL	CONSTRUCCIÓN DE UNIDAD DEPORTIVA (POLIDEPORTIVO CERRAMIENTO PARCIAL) EN LA INSTITUCION EDUCATIVA LOS ANDES DE CUAICAL VEREDA CUAICAL	\$ 55.000.000	\$ 46.885.000	\$ 8.115.000		441-13	EJECUTADO	Pendiente liquidación.
15	CUMBAL	MEJORAMIENTO DE LA CALIDAD EDUCATIVA A TRAVES DE LA DOTACION DE MATERIAL Y HERRAMIENTAS EDUCATIVAS EN 6 INSTITUCIONES EDUCATIVAS INDIGENAS PERTENECIENTES AL PUEBLO DE LOS PASTOS DEL DEPARTAMENTO DE NARIÑO	\$ 150.000.000	\$ 150.000.000			1388-14	EJECUTADO	Pendiente liquidacion
16	CUMBAL	MEJORAMIENTO DE ESCENARIOS DEPORTIVOS Y PARQUES RECREATIVOS PARA EL SANO APROVECHAMIENTO DEL TIEMPO LIBRE	\$ 160.000.623	\$ 150.000.000	\$ 10.000.623		1409-13	EN EJECUCION	En ejecucion 10%
17	CUMBAL	CONSTRUCCIÓN INFRAESTRUCTURA FÍSICA INSTITUCIÓN EDUCATIVA TÉCNICA AGROPECUARIA INDÍGENA CUMBE	\$ 367.388.130	367.388.129,50				SIN EJECUTAR	En revision SIM
18	FUNES	MEJORAMIENTO Y ADECUACION DEL ACUEDUCTO DE LA VEREDA GUAPUSCAL ALTO DEL MUNICIPIO DE FUNES	\$ 68.000.000	\$ 60.000.000	\$ 8.000.000		1274-13	EJECUTADO	Pendiente liquidación.
19	FUNES	TERMINACION SALON DE ACTOS CULTURALES INSTITUCION EDUCATIVA AGROPECUARIA MARISCAL SUCRE - SEDE CHAPAL	\$ 42.440.461	\$ 42.440.461				SIN EJECUTAR	No es viable el proyecto
20	GUACHUCAL	CONSTRUCCION DE SALON MULTIPLE Y UNIDADES SANITARIAS VEREDA SAN RAMON NUNICIPIO DE GUACHUCAL, DEPARTAMENTO DE NARIÑO	\$ 139.761.902	\$ 60.000.000	\$ 19.761.902	\$ 60.000.000		SIN EJECUTAR	En revision SIM

**PROYECTOS ESTRATEGICOS SUBREGION EXPROVINCIA DE OBANDO**

N°	MUNICIPIO	NOMBRE DEL PROYECTO	VALOR TOTAL PROYECTO	APORTE GOBERNACIÓN	APORTE MUNICIPIO	OTRO APORTES	N° DEL CONVENIO	ESTADO	ESTADO ACTUAL DEL PROYECTO
21	GUACHUCAL	CONSTRUCCIÓN BIBLIOTECA Y AULA DE INFORMATICA DE LA INSTITUCIÓN ESDUCATIVA AGROPECUARIA SAN DIEGO DE MUELLAMUES	\$ 139.808.277	\$ 129.808.277		\$ 10.000.000		SIN EJECUTAR	El consultor no ha realizado los ajustes
22	GUACHUCAL	RESTAURACION Y ADECUACION DEL TEATRO DE LA INSTITUCION EDUCATIVA GENARO LEON	\$ 89.830.430	\$ 74.830.430		\$ 15.000.000	1696-13	EJECUTADO	Pendiente pago final y liquidacion
23	GUACHUCAL	CONSTRUCCIÓN DE CIERRE PERIMETRAL, PAVIMENTACION DE PATIO Y JUEGOS PARA NIÑOS DEL PREESCOLAR GUAN PUENTE ALTO, CORREGIMIENTO DE MUELLAMUES	\$ 70.000.000	\$ 50.000.000	\$ 20.000.000		1647-13	EN EJECUCION	En ejecucion 95%
24	GUACHUCAL	MEJORAMIENTO Y ADECUACION DEL CENTRO EDUCATIVO MIXTO CHAPUD UBICADO EN LA VEREDA CHAPUD EN EL MUNICIPIO DE GUACHUCAL	\$ 550.000.000	\$ 100.000.000	\$ 50.000.000	\$ 400.000.000	1805-13	EN EJECUCION	En ejecucion 90%
25	GUACHUCAL	CONSTRUCCION CUBIERTA POLIDEPORTIVO GRADERIAS - BATERIAS SANITARIAS, CENTRO EDUCATIVO CUALAPUD, MUNICIPIO DE GUACHUCAL, NARIÑO	\$ 223.155.621	200.840.059,00	22.315.562,00			SIN EJECUTAR	En revision SIM
26	ILES	ADECUACION Y OPTIMIZACION DEL ACUEDUCTO URBANIZACION MIRADOR DE LOS ANDES MUNICIPIO DE ILES	\$ 264.413.424	\$ 214.413.424	\$ 50.000.000		1338-13	EN EJECUCION	En ejecucion 90%
27	ILES	REPOSICION AMBULANCIA PARA TRASLADO ASISTENCIAL BASICO EN EL CENTRO DE SALUD ILES ESE, MUNICIPIO DE ILES	\$ 120.000.000	\$ 30.000.000		\$ 90.000.000	1689-13	EJECUTADO	Pendiente liquidacion.
28	ILES	CONSTRUCCION UNIDAD SANITARIA Y POZO SEPTICO DEL CENTRO EDUCATIVO BOLIVAR DE LA VEREDA BOLIVAR DEL MUNICIPIO DE ILES	\$ 100.000.000	\$ 88.000.000	\$ 12.000.000		1548-14	SIN EJECUTAR	Pendiente contratar interventor por parte del depto y obra por parte del municipio.
29	ILES	CONSTRUCCIÓN CENTRO EDUCATIVO VEREDA EL CARMEN MUNICIPIO DE ILES	\$ 120.000.000	100.000.000,00	\$ 20.000.000			SIN EJECUTAR	Se realizo visita SIM y se encuentra en ajustes
30	IPIALES	ADECUACION Y DOTACION DE MOBILIARIO Y EQUIPOS TECNOLOGICOS PARA EL SALON DE AUDIOVISUALES DE LA INSTITUCION EDUCATIVA POLITECNICO MARCELO MIRANDA DE IPIALES	\$ 67.230.824	60.507.742,00	\$ 6.723.082			SIN EJECUTAR	En elaboracion de estudios previos para realizar convenio

**PROYECTOS ESTRATEGICOS SUBREGION EXPROVINCIA DE OBANDO**

Nº	MUNICIPIO	NOMBRE DEL PROYECTO	VALOR TOTAL PROYECTO	APORTE GOBERNACIÓN	APORTE MUNICIPIO	OTRO APORTES	Nº DEL CONVENIO	ESTADO	ESTADO ACTUAL DEL PROYECTO
31	IPIALES	DOTACION DE EQUIPOS BIOMEDICOS	\$ 300.000.000	\$ 300.000.000				SIN EJECUTAR	En ajustes IDSN
32	IPIALES	TERMINACION Y ACABADOS FINALES DEL AUDITORIO, SALA DE CINE DE LA I.E. PEREZ PALLARES	\$ 162.194.969	162.194.969,00				SIN EJECUTAR	En revision SIM
33	IPIALES	REPOSICION REDES DE ACUEDUCTO Y ALCANTARILLADO SECTOR ALEDAÑO AL GRUPO CABAL, INTERVENCION EN LAS CARRERAS 6a Y 7a ENTRE CALLES 24 Y 17 IPIALES NARIÑO	\$ 2.353.695.046	1.000.000.000,00		\$ 1.353.695.046		SIN EJECUTAR	En revision PDA
34	POTOSI	MEJORAMIENTO DE LA INFRAESTRUCTURA FISICA DE LA I.E. SAN ANTONIO DE PADUA	\$ 160.000.000	\$ 130.000.000,00	\$ 30.000.000,00		1753-13	EJECUTADO	En tramite pago final y liquidacion
35	POTOSI	ADECUACION DE LA CANCHA DE FUTBOL DE LA INSTITUCION EDUCATIVA AGROPECUARIA LUIS ANTONIO MONTERO DE CUASPUD NUCLEO DEL MUNICIPIO DE POTOSI	\$ 127.000.000	\$ 112.000.000	\$ 15.000.000		1191-14	SIN EJECUTAR	En proceso de legalizacion de interventoria
36	POTOSI	MEJORAMIENTO DE LA VIA LAS LAJAS - POTOSI - LAS DELICIAS ENTRE EL K0+000 Y EL K2+500	\$ 183.130.434	\$ 150.000.000	\$ 33.130.434		1666-13	EJECUTADO	Pendiente pago final y liquidacion
37	POTOSI	MEJORAMIENTO INFRAESTRUCTURA FISICA DEL CENTRO EDUCATIVO VILLA NUEVA DEL MUNICIPIO DE POTOSI	\$ 271.500.000	\$ 220.000.000	\$ 51.500.000			SIN EJECUTAR	En espera que el municipio entregue la escritura del lote
38	POTOSI	MEJORAMIENTO INFRAESTRUCTURA FISICA INSTITUCION EDUCATIVA MUNICIPAL BAJO SINAI DEL MUNICIPIO DE POTOSI	\$ 262.000.000	\$ 212.000.000	\$ 50.000.000		1581-14	SIN EJECUTAR	En proceso de legalizacion de la interventoria
39	POTOSI	ADQUISICIÓN Y LEGALIZACION DE UN LOTE DE TERRENO PARA LA I.E. NUESTRA SEÑORA DE LOURDES DEL MUNICIPIO DE POTOSI	\$ 120.000.000	60.000.000,00	\$ 60.000.000		1482-14	EN EJECUCION	El municipio debe adicionar los recursos al presupuesto y poder efectuar el pago
40	POTOSI	COMPRA DE AMBULANCIA PARA LA ESE LUIS ANTONIO MONTERO, MUNICIPIO DE POTOSI, DEPARTAMENTO DE NARIÑO	\$ 128.000.000	\$ 30.000.000	\$ 25.000.000	\$ 73.000.000		SIN EJECUTAR	En elaboracion de convenio



**PROYECTOS ESTRATEGICOS SUBREGION EXPROVINCIA DE OBANDO**

N°	MUNICIPIO	NOMBRE DEL PROYECTO	VALOR TOTAL PROYECTO	APORTE GOBERNACIÓN	APORTE MUNICIPIO	OTRO APORTES	N° DEL CONVENIO	ESTADO	ESTADO ACTUAL DEL PROYECTO
41	PUERRES	CONSTRUCCION RESTAURANTE ESCOLAR , AULA DE CLASE Y BATERIA SANITARIA INSTITUCION EDUCATIVA MONOPAMBA, MUNICIPIO DE PUERRES	\$ 500.000.000	\$ 450.000.000,00	\$ 50.000.000,00		1151-13	EJECUTADO	En tramite pago final y liquidacion
42	PUERRES	REPOSICION PUESTO DE SALUD CORREGIMIENTO MONOPAMBA	\$ 300.000.000	\$ 150.000.000		\$ 150.000.000	1653-13	EJECUTADO	En tramite liquidacion
43	PUERRES	CONSTRUCCION AULA MULTIPLE CENTRO EDUCATIVO CRISTO OBRERO VEREDA LOMA REDONDA MUNICIPIO DE PUERRES	\$ 339.709.459	\$ 133.000.000	\$ 101.709.459	\$ 105.000.000	1440-14	SIN EJECUTAR	En proceso de legalizacion de inventoria
44	PUERRES	RECONSTRUCCION COLECTOR, EMISOR FINAL Y PTAR URBANIZACION SAN ANDRES MUNICIPIO DE PUERRES	\$ 326.121.043	276.121.043,00	\$ 50.000.000		1313-14	SIN EJECUTAR	En proceso de legalizacion de inventoria
45	PUERRES	CONSTRUCCION MURO DE CERRAMIENTO, ADECUACIÓN Y MEJORAMIENTNO ZONA DEPORTIVA DEL CENTRO EDUCATIVO LOMA LARGA - PUERRES	\$ 100.000.000	50.000.000,00	50.000.000,00			SIN EJECUTAR	El municipio debe hacer legalizacion del lote
46	PUERRES	CONSTRUCCION DE UNIDADES SANITARIAS EN LA ZONA RURAL DEL MUNICIPIO DE PUERRES - DEPARTAMENTO DE NARIÑO	\$ 395.966.980	197.983.490,00	197.983.490,00			SIN EJECUTAR	En revision PDA
47	PUPIALES	CONSTRUCCION PUESTO DE SALUD VEREDA EL COMUN MUNICIPIO DE PUPIALES	\$ 110.000.000	\$ 100.000.000		\$ 10.000.000	1099-13	EJECUTADO	Pendiente pago final y liquidacion
48	PUPIALES	CONSTRUCCION POLIDEPORTIVO, CERRAMIENTO PARCIAL Y MEJORAMIENTO DE ZONAS RECREATIVAS DEL CENTRO ASOCIADO MIRAFLOREZ	\$ 50.000.000	\$ 40.000.000	\$ 10.000.000		439-13	EJECUTADO	Pendiente liquidacion
49	PUPIALES	MEJORAMIENTO INTEGRAL DE LA CALIDAD EDUCATIVA CON LA ADECUACION AULA MULTIPLE EN LA INSTITUCIÓN EDUCATIVA LOS HEROES	\$ 89.000.000	\$ 51.000.000	\$ 38.000.000			SIN EJECUTAR	En revision y ajustes SIM
50	PUPIALES	DOTACION DE UNA PLANTA ELECTRICA PARA EL CENTRO DE SALUD SAN JUAN BAUTISTA E.S.E. DEL MUNICIPIO DE PUPIALES	\$ 50.000.000	\$ 45.000.000		\$ 5.000.000	1716-13	EJECUTADO	Pendiente liquidacion
51	PUPIALES	CONSTRUCCION MURO DE CONTENCIÓN EN GAVIONES Y CERRAMIENTO PERIMETRAL DEL PUESTO DE SALUD DEL CORREGIMIETNO JOSE MARIA HERNANDEZ MUNICIPIO DE PUPIALES	\$ 149.979.482	134.979.482,00		\$ 15.000.000	121-15	SIN EJECUTAR	En proceso de legalizacion de inventoria
52	PUPIALES	CONSTRUCCION DE CIERRE Y ADOQUINADO I.E. TECNICA Y AGROPECUARIA JOSE MARIA HERNANDEZ, MUNICIPIO DE PUPIALES, DEPTO DE NARIÑO	\$ 89.432.663	80.489.397,00	8.943.266,00			SIN EJECUTAR	En revision SIM

SECTOR VIVIENDA				
NUMERO DE PROYECTOS POR MUNICIPIO	Nº DE FAMILIAS BENEFICIADAS	FUENTES DE FINANCIACION		
		DEPARTAMENTO	MUNICIPIO	OTROS (Comunidad indígena)
		RECURSOS PROPIOS		
<b>MUNICIPIO DE IPIALES</b>				
1	636	750.000.000	750.000.000	-
<b>MUNICIPIO DE PUPIALES</b>				
3	173	203.967.000	203.967.000	-
<b>MUNICIPIO DE CUASPUD</b>				
1	46	176.640.000	228.160.000	-
<b>MUNICIPIO DE POTOSI</b>				
5	233	360.382.597	316.179.772	-
<b>MUNICIPIO DE CORDOBA</b>				
2	113	162.950.000	162.950.000	-
<b>MUNICIPIO DE CONTADERO</b>				
1	43	165.120.000	213.280.000	-
<b>MUNICIPIO DE ILES</b>				
3	84	285.140.000	273.600.000	18.864.000
<b>MUNICIPIO DE FUNES</b>				
4	111	135.275.400	66.303.900	58.360.500
<b>MUNICIPIO DE GUACHUCAL</b>				
10	426	745.964.169	572.462.542	138.597.856
<b>MUNICIPIO DE CUMBAL</b>				
25	851	1.363.783.013	198.400.000	994.679.204
<b>TOTAL 55</b>	<b>2716</b>	<b>4.349.222.179</b>	<b>2.985.303.214</b>	<b>1.210.501.560</b>

<b>NOMBRE DEL PROYECTO:</b>	<b>CONSTRUCCION PRIMERA FASE SEDE UNIVERDIDAD DE NARIÑO IPIALES</b>
<b>SECTOR:</b>	EDUCACION
<b>VALOR TOTAL Y FUENTE DE FINANCIACION:</b>	\$12.000.000.000 S.G.R.
<b>ESTADO</b>	En proceso de entrega de diseños definitivos
<b>POBLACIÓN BENEFICIARIA:</b>	1.200 estudiantes
<b>MUNICIPIOS BENEFICIARIOS:</b>	Exprovincia de Obando y Sabana

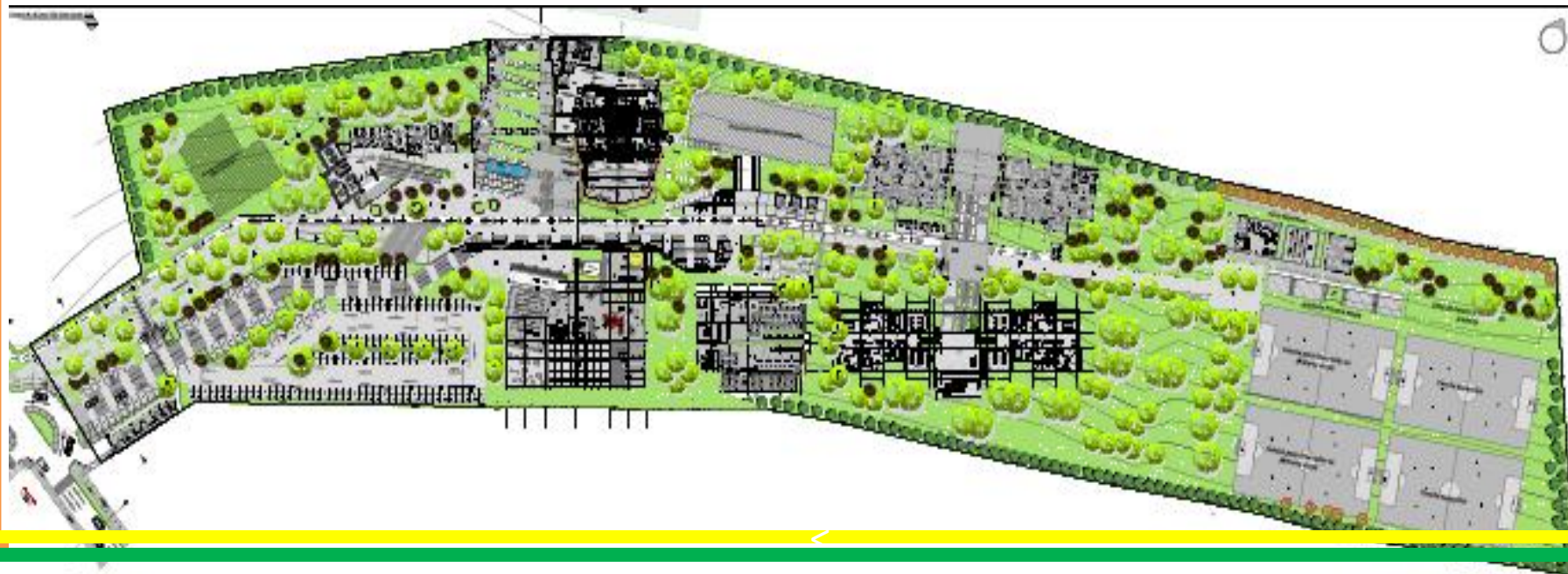

# DISEÑO TELEFÉRICO DE LAS LAJAS





**Maquinaria: \$1068  
Millones**



**Taludes y caminos: \$847 Millones**



**Terrenos y Servidumbres: \$884 Millones**



**Teleférico: \$5,517 Millones**



**Obras Civiles: \$1,606  
Millones**



**Cimentaciones y obras (Fontur): \$2,409 Millones**

**TOTAL PROYECTO: \$14.049.676.000.  
\$1.508.988.000.**

**EJECUTADO: \$12.540.688.000. POR EJECUTAR:**

**AVANCE DEL PROYECTO: 89%**

DETALLE DE INVERSIONES TELEFERICO DE LAS LAJAS

CONCEPTO	VR TOTAL	EJECUTADO	POR EJECUTAR
MAQUINARIA	1.068.282.000	990.683.000	77.599.000
TALUDES Y CAMINOS	847.701.000	847.701.000	0
TERRENOS Y SERVIDUMBRES	884.650.000	884.650.000	0
TELEFERICO	5.517.668.000	5.194.686.000	322.982.000
OBRAS CIVILES	1.606.107.000	1.176.688.000	429.419.000
OBRAS FONTUR. Cimentaciones y acabados.	2.409.556.000	1.797.556.000	612.000.000
ESTUDIOS Y ADMINISTRACION	1.715.712.000	1.648.724.000	66.988.000
<b>TOTAL</b>	<b>14.049.676.000</b>	<b>12.540.688.000</b>	<b>1.508.988.000</b>

<b>NOMBRE DEL PROYECTO:</b>	CONSTRUCCION CENTRO DE DESARROLLO INFANTIL - CDI CUMBAL
<b>SECTOR:</b>	MUNICIPIO DE CUMBAL
<b>VALOR TOTAL Y FUENTE DE FINANCIACION</b>	<b>\$1.085.546.112.50</b>  I.C.B.F - Federación de Departamentos \$ 979.056.114.81 Departamento: \$106.490.000.00
<b>EJECUTOR:</b>	Gobernación de Nariño
<b>INTERVENTORÍA:</b>	FONADE
<b>POBLACIÓN BENEFICIARIA:</b>	270
<b>MUNICIPIOS BENEFICIARIOS:</b>	CUMBAL

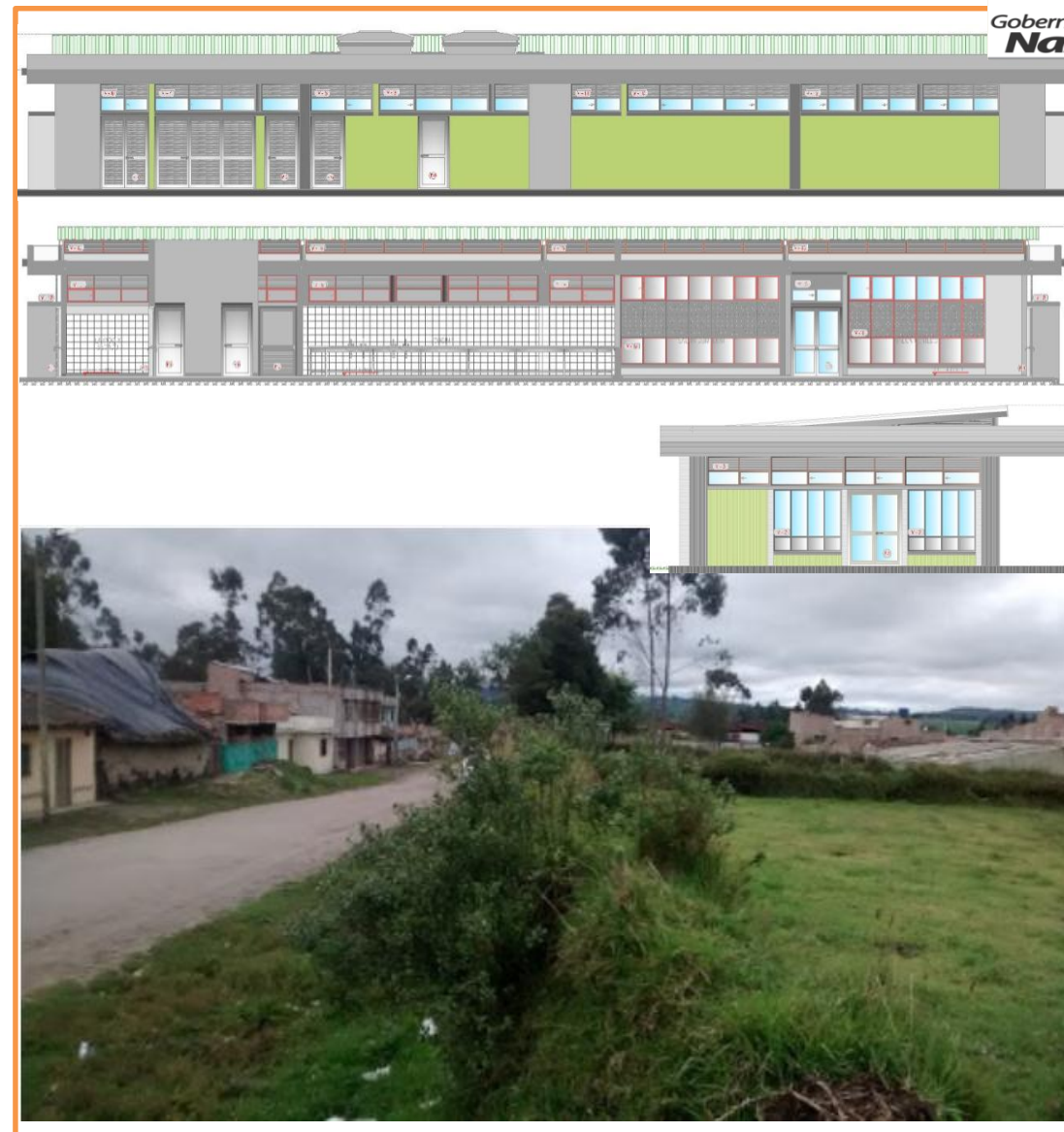

<b>NOMBRE DEL PROYECTO:</b>	<b>OPTIMIZACIÓN ALCANTARILLADO CARRERA 13 MUNICIPIO DE IPIALES DEPARTAMENTO DE NARIÑO</b>
<b>SECTOR:</b>	Saneamiento básico
<b>VALOR TOTAL Y FUENTE DE FINANCIACION:</b>	Nación \$984.840.369, SGP Departamento \$592.493.983 y SGP Municipio \$336.077.309 <b>TOTAL= \$1.913.411.661</b>
<b>EJECUTOR:</b>	<b>Departamento de Nariño</b> CONSORCIO NUBES VERDES (Efraín Santander España)
<b>INTERVENTORÍA:</b>	<b>Departamento de Nariño</b> JESÚS ALBERTO GARZÓN B.
<b>POBLACIÓN BENEFICIARIA:</b>	24.257
<b>MUNICIPIOS BENEFICIARIOS:</b>	Ipiales-Nariño





<b>NOMBRE DEL PROYECTO:</b>	<b>OPTIMIZACIÓN DEL SISTEMA DE ALCANTARILLADO COMBINADO EN LA URBANIZACIÓN EL LAGO DEL MUNICIPIO DE IPIALES</b>
<b>SECTOR:</b>	Saneamiento básico
<b>VALOR TOTAL Y FUENTE DE FINANCIACION:</b>	Nación \$171.454.64, SGP Departamento \$204.638.210 y SGP Municipio \$176.983.40 <b>TOTAL= \$553.076.254</b>
<b>EJECUTOR:</b>	<b>Departamento de Nariño</b> RICARDO FELIPE ROJAS MARTÍNEZ
<b>INTERVENTORÍA:</b>	<b>Departamento de Nariño</b> JAIRO EDUARDO AGUIRRE
<b>POBLACIÓN BENEFICIARIA:</b>	5.584
<b>MUNICIPIOS BENEFICIARIOS:</b>	Ipiales-Nariño



<b>NOMBRE DEL PROYECTO:</b>	CONSTRUCCIÓN Y OPTIMIZACIÓN DEL RELLENO SANITARIO REGIONAL LA VICTORIA EN EL MUNICIPIO DE IPIALES-DEPARTAMENTO DE NARIÑO.
<b>SECTOR:</b>	Aseo
<b>VALOR TOTAL Y FUENTE DE FINANCIACION:</b>	Departamento Crédito Banco Mundial \$703.936.574 y SGP Departamento \$497.115.420 ) <b>TOTAL = \$1`201.051.994</b>
<b>EJECUTOR:</b>	<b>Departamento de Nariño</b> CONSORCIO IPIALES (Freddy Humberto Garzón Rico)
<b>INTERVENTORÍA:</b>	<b>Departamento de Nariño</b> Sandra Patricia Unigarro Santacruz
<b>POBLACIÓN BENEFICIARIA:</b>	109.865
<b>MUNICIPIOS BENEFICIARIOS:</b>	Ipiales, Aldana, Pupiales, Cordoba y Potosí



**GESTIÓN INCLUSION PROYECTOS  
ESTRATEGICOS EN EL PLAN DE  
DESARROLLO NACIONAL  
2014 - 2018**

# TEMAS ESTRATEGICOS PARA LA SUBREGION DE OBANDO

## **VISIONARIOS INCLUIDAS EN EL PND (PRIMER DEBATE)**

- POLIDUCTO JAMUNDI-PASTO-RUMICHACA
- RELOCALIZACION BASES MILITARES PASTO E IPIALES
- CONSTRUCCION PUERTO SECO DE IPIALES
- PROYECTO GEOTERMICO BINACIONAL COLOMBIA – ECUADOR (CHILES RIO NEGRO)

## **PROYECTO DE INTERES NACIONAL ESTRATEGICOS (PIMES)**

- CONCESIÓN 4 G RUMICHACA-PASTO
- CONSTRUCCION CEBAF RUMICHACA-RIO MATAJE

## **INICIATIVAS REGIONALES**

- MANEJO BINACIONAL DE LAS CUENCAS HIDROGRAFICAS FRONTERIZAS
- MODERNIZACION AEROPUERTOS DE PASTO (ANTONIO NARIÑO) E IPIALES (SAN LUIS)
- IMPULSO A PROGRAMAS Y PROYECTOS EN EL MARCO DEL CONPES PARA EL DESARROLLO AGROPECUARIO DE NARIÑO
- PLAN PROGRESIVO DE PAVIMENTACION DE VIAS QUE CONECTEN CABECERAS URBANAS A LA RED PRINCIPAL DEL DEPARTAMENTO
- CONTRATO PLAN NARIÑO

# TEMAS ESTRATEGICOS PARA LA SUBREGION DE OBANDO POR INCLUIRSE EN EL PND.

- IMPLEMENTAR EL CONPES DE FRONTERA Y EL PLAN BINACIONAL COLOMBIA- ECUADOR.
- GARANTIZAR A PRECIOS SUBSIDIADO DE FRONTERA EL CUPO DE COMBUSTIBLES NECESARIO PARA EL TRANSPORTE Y LAS ACTIVIDADES DE LA ECONOMÍA LICITA DEL DEPARTAMENTO DE NARIÑO.
- AMPLIACIÓN SUBSIDIO GLP.
- PUERTO SECO DE IPIALES COMO ZONA DE ACTIVIDAD LOGÍSTICA.